



Educação no Verão '17

Para mais informações contactar
Divisão de Educação e Ação Social

educacao.verao@cm-albufeira.pt
289 599 687 | 289 598 847 | 289 598 829

 facebook.com/educaverao

mexe-te, expressa-te, e diverte-te aprendendo!

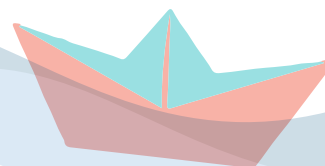

Inscrições

8 a 12 de maio

Portal da Educação - educa.cm-albufeira.pt

Instalações do Páteo (09h00 às 16h00)

Divisão de Educação e Ação Social

Câmara Municipal de Albufeira

Educação no Verão '17



PLANO DE ATIVIDADES

Horário

08h30 09h00	Acolhimento (<i>chegada das crianças</i>)
09h00 12h00	Atividade Desportiva/Cultural
12h00 14h00	Intervalo
14h00 17h00	Atividades da Tarde
17h00	Encerramento*

Os 5 campos de atividades decorrerão da seguinte forma:

1º campo - 3 a 14 de julho

2º campo - 17 a 28 de julho

3º campo - 31 de julho a 11 de agosto

4º campo - 14 a 25 de agosto

5º campo - 28 de agosto a 1 de setembro

Em cada campo é praticada apenas uma atividade Desportiva/Cultural, que deve ser escolhida no momento da inscrição, com base no principal interesse da criança.

Horário: das 8:30h às 17:30h (*Dias úteis*)

Local: Escola Básica do 1º Ciclo de Caliços

Valor da Tarifa (*por campo*)

20€ - Escalão A

37,50€ - Escalão B

75€ - Valor Normal

(*20% de Desconto para irmãos*)

Transporte (*por campo*)

2€ - Escalão A

3€ - Escalão B

5€ - Valor Normal

Data dos pagamentos (*5 a 9 de junho*)

5 de junho - 4º ano

7 de junho - 2º ano

6 de junho - 3º ano

8 de junho - 1º ano

O valor da Tarifa inclui: refeições (almoço e lanche da tarde), participação nas atividades e seguro pessoal.

INSCRIÇÕES

Destinatários

Alunos residentes e/ou que frequentem o 1º Ciclo do ensino básico no concelho de Albufeira

Data das Inscrições

8 a 12 de maio (*09h00 às 16h00*)

Local

- Portal da Educação - educa.cm-albufeira.pt (*Separador Eventos/Actividade*)
- Instalações do Páteo (*Bloco A—Rês do Chão dt*)

Os participantes poderão inscrever-se em mais do que um campo.

A inscrição só será validada após assinatura do encarregado de educação e pagamento da respetiva tarifa.

Documentos necessários no ato do pagamento

- Fotocópia do B.I. e N.I.F. / C.C. do aluno;
- Fotocópia do B.I. e N.I.F. / C.C. do encarregado de educação;
- Fotocópia do cartão de utente do S.N.S.;
- Comprovativo de morada.
- Prescrição clínica (em caso de alergia/intolerância alimentar) ou declaração (por motivos de ordem religiosa)

NOTA

- As atividades só decorrerão consoante um número mínimo de inscrições (*a definir pela organização*)
- Para mais informações poderá consultar o regulamento que se encontra disponível educa.cm-albufeira.pt e em www.cm-albufeira.pt

*As crianças só poderão permanecer até às 17h30 na escola. Após esta hora, a Coordenação não se responsabiliza pelas mesmas.

Os nossos alunos estão quase a iniciar mais um período de férias letivas.

Neste período em que os pais se encontram mais ocupados com a sua atividade profissional, crescem as dificuldades com a ocupação dos tempos livres dos seus educandos, que se pretende saudável e enriquecedora. Tendo como premissa essa preocupação, no passado verão a Divisão de Educação e Ação Social da C.M.A. decidiu organizar 5 campos de atividades nos meses de julho e agosto e que, após avaliação final, entendeu que seria de continuar.

Todos iremos dar o nosso melhor para o êxito de mais este "Educação no Verão", onde se pretende ocupar os tempos livres de uma forma lúdica mas responsável, tentando que as crianças tirem o máximo proveito das atividades que vão realizar.

Boas férias!

O Vice Presidente

Dr. José Carlos Martins Rolo

