

Cofinanciado por:



UNIÃO EUROPEIA

Fundo Europeu
de Desenvolvimento Regional

Designação do projeto | Plano de Ação de Regeneração Urbana – PARU de Albufeira

Código do projeto | ALG-16-2015-17-005

Objetivo principal | Revitalizar as cidades

Região de intervenção | Área de Reabilitação Urbana do Cerro do Castelo e Área de Reabilitação Urbana do Centro Antigo da Cidade de Albufeira

Entidade beneficiária | Município de Albufeira

Data de aprovação | 21-10-2016

Data de início | 2016

Data de conclusão | 2022

Custo total elegível | 1.540.000,00 €

Apoio financeiro da União Europeia | FEDER – 1.001.000,00 €

Objetivos, atividades e resultados esperados/atingidos:

O projeto pretende preservar e valorizar o capital histórico e simbólico do centro histórico como elemento unificador do processo de reabilitação urbana da região de intervenção quer nas intervenções em espaço público, quer nas intervenções em edificado público e privado, fazendo destacar os elementos identitários (históricos, patrimoniais e paisagísticos). Pretende igualmente rejuvenescer e diversificar os utilizadores do centro histórico através da promoção do uso residencial destinado à população jovem bem como pela instalação de estabelecimentos de alojamento turístico diferenciado destinados a população jovem e ao turismo cultural/urbano.

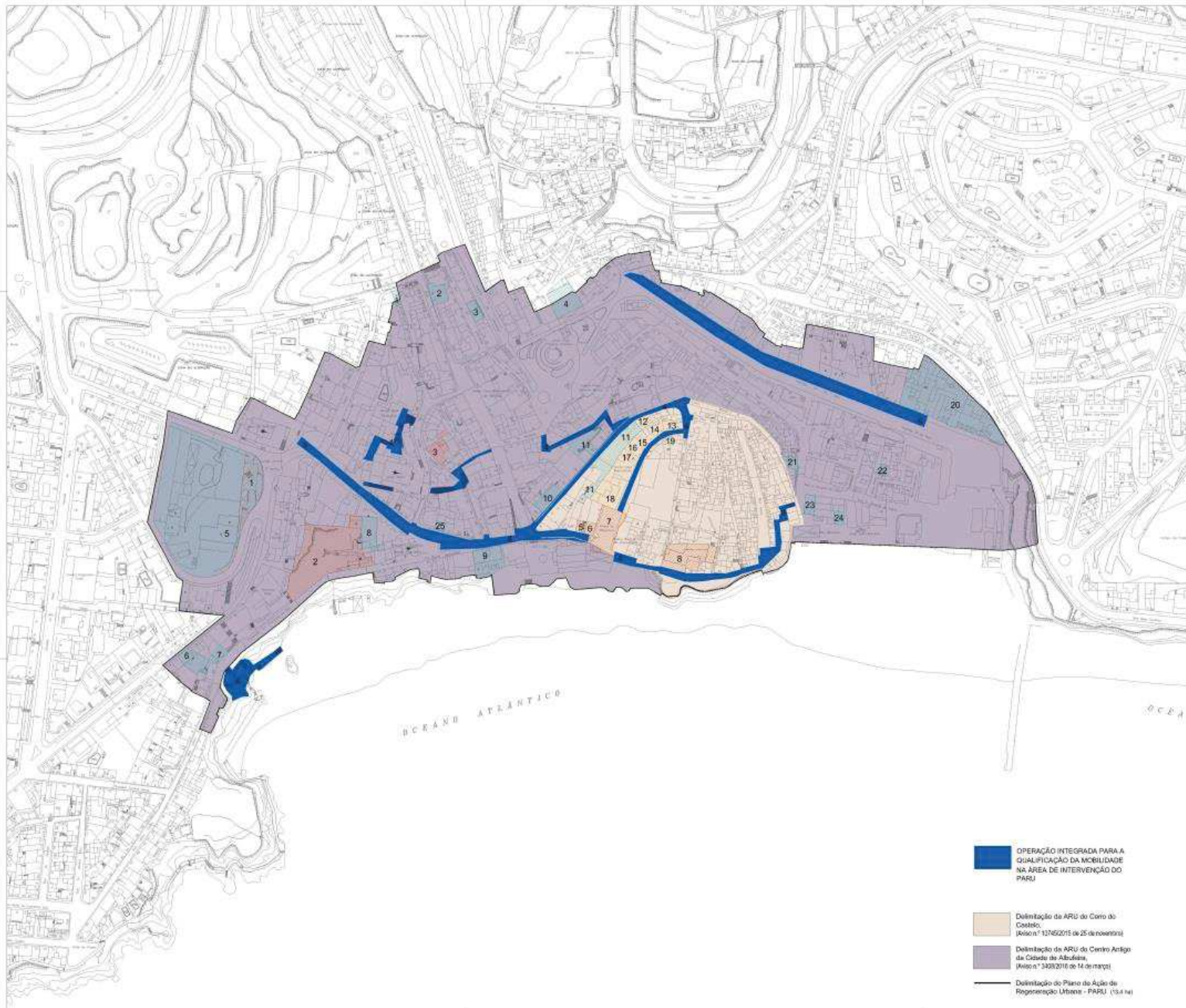

PROJETOS NUCLEARES-EDIFÍCIOS PÚBLICOS E ESPAÇOS PÚBLICOS

- 1 Requalificação do Largo Jacinto D'Áyala
- 2 Requalificação do Jardim junto à Estação Dr. Frutuoso da Silva
- 3 Reabilitação para redefinição do edifício do Antigo Tribunal e Centro de Artes e Ofícios (Instituto de empresas), Rua de Igreja Nova, 15
- 4 Operação integrada para a qualificação da mobilidade na área de intervenção do PARU
- 5 Reabilitação do acesso à Torre do Relógio na área de intervenção do PARU
- 6 Reabilitação do Torreão da antiga Alcaideia
- 7 Reabilitação integrada do Praça da República e Musealização dos vestígios arqueológicos
- 8 Reabilitação do espaço de antiga Praça de Adjudicações / Abadi Quilarte da Câmara Municipal

EDIFÍCIOS SANTA CASA DA MISERICÓRDIA DE ALFAMA

- 11 RUÍNA(SCMA), Rua Henrique Calado, 17/18
- 12 RUÍNA(SCMA), Rua Henrique Calado, 13/15
- 13 RUÍNA(SCMA), Rua Henrique Calado, 9
- 14 RUÍNA(SCMA), Rua Henrique Calado, 5/7
- 15 Capela de Santa Casa da Misericórdia
- 16 Antigo Hospital (SCMA), Rua Henrique Calado, 5/3
- 17 RUÍNA (SCMA), Rua Henrique Calado, 14

EDIFÍCIOS PRIVADOS

- 1 Conjunto edificado, Rua dos Arcos, 27/28
- 2 HOSTEL, Rua 5 de outubro, 76
- 3 Edifício, Rua da Liberdade, 24
- 4 Edifício Central Station, Largo Engenheiro Duarte Pacheco, 44
- 5 CASA AGUAS, Largo Jacinto D'Áyala
- 6 RUÍNA, Rua Coronel Aguiar, 9
- 7 CASA DOS AZULEJOS, Esplanada Dr. Frutuoso da Silva, 24
- 8 Edifício, Praça Miguel Bombarda, 14
- 9 RUÍNA, Praça Miguel Bombarda, 21
- 10 Edifício, Rua Joaquim Pedro Semora, 36
- 11 Conjunto edificado, Rua Joaquim Pedro Semora, 15/20 e Beco Bernardino de Sousa
- 12 RUÍNA, Rua Joaquim Pedro Semora, 3/11/13
- 20 Edifício Turist Park, Avenida 25 de abril
- 21 Edifício, Rua Afonso II, 7
- 22 Restaurante, Largo Gale Herculano, 9
- 23 Edifício, Beco Diogo Cão, 8
- 24 Residência, Largo Gale Herculano, 12
- 25 Ruína, Praça Miguel Bombarda, 26/28A/29

Plano:
 PLANO DE AÇÃO DE REGENERAÇÃO URBANA
 - PLANTA COM IDENTIFICAÇÃO DE INTERAÇÕES -
 PROJETOS PARTICULARES E NUCLEARES -
 (EDIFÍCIOS E ESPAÇOS PÚBLICOS)
 Localização:
 FREGUESIA DE ALFAMA

Auto:
 CONSULTA AO PLANO DE AÇÃO DE REGENERAÇÃO URBANA DA ALFAMA

Reduzido por:
 Ana Mendes - arquiteta
 António Duarte - arquiteta
 Rui Santos - engenheiro civil

Consultado por:
 Teresa Sá Pereira - arquiteta

Data:
 20 - 04 - 2016

Escala:
 1:2000

OPERAÇÃO INTEGRADA PARA A QUALIFICAÇÃO DA MOBILIDADE NA ÁREA DE INTERVENÇÃO DO PARU

- Delimitação de ARU do Cerro do Castelo, (Decreto n.º 13762/2015 de 25 de novembro)
- Delimitação de ARU do Centro Antigo da Cidade de Alfama, (Decreto n.º 3428/2016 de 14 de março)
- Delimitação do Plano de Ação de Regeneração Urbana - PARU (13.4.14)