

AGENDA ALBUFEIRA

OUTUBRO 2024

Halloween

vai arrepiar a noite de 31

Seminário

"Saúde Mental e Bem-Estar Psicológico"

Festa em Paderne

em honra de Nossa Senhora da Esperança

Biblioteca Municipal Lídia Jorge

assinala centenário de nascimento
de António Ramos Rosa



Siga-nos em:



Albufeira
MUNICÍPIO
www.cm-albufeira.pt

O
melhor
da
cultura
está aqui.

Índice

Editorial	3
Albufeira Halloween '24	4
Algarve Classic Comemorações do Dia Mundial da Música Orquestra Sinfónica do Algarve	6
Espectáculo Comemorativo do XIX Aniversário da FUETÉ - Associação de Dança de Albufeira	6
Orquestra do Algarve Concerto Orquestral - A poesia com música	7
Concerto de Outono 2024 Orquestra Internacional do Algarve	7
Galerias Municipais	8
Seminário "Saúde Mental e Bem-Estar Psicológico"	11
Oficina de Escrita Criativa com Vanda de la Salete	12
Celebração do centenário do nascimento de António Ramos Rosa	12
Programa outubro 24 - workshops criativos	13
Programa 2024 - Oficinas saber fazer Oficina de Esparto	14
Mercadinhos das Artes e Ofícios	14
Programa 2024 - oficinas saber mais	15
Centro Educativo Cerro do Ouro	16
Festa da Padroeira em Honra de Nossa Senhora da Esperança	17
Concursos "Jovens + Criadores" e "Talentos de Albufeira"	18
OWA Race – Finais Europeias Pista de Cross das Açoteias	18
Caminhadas ao Luar	18
Mercados	19
Farmácias	20
Recolha de Sangue	20
Novo Ano Hidrológico: Previna-se	21
Memórias de Albufeira - 5 de outubro de 1910	22
Tábua de Marés	23
Albufeira candidata a Cidade Europeia do Desporto 2026	24

Atendimento aos municípios

Presidente José Carlos Martins Rolo | sem dia específico | **Marcação: 289 599 501**

Vice-Presidente Cristiano Cabrita | quinta-feira das 09h30 às 12h30 | **Marcação: 289 599 542**

Vereadora Cláudia Guedelha | segunda-feira das 09h30 às 13h00 | **Marcação: 289 599 544**

Vereador Ricardo Clemente | quarta-feira das 9h30 às 13h00 | **Marcação: 289 599 543**

Agenda do Município de Albufeira ©

DCRPRI – Divisão de Comunicação, Relações Públicas e Relações Internacionais

Câmara Municipal de Albufeira

Rua do Município, Cerro Alagoa - 8200-863 Albufeira

©Direitos reservados. No caso de necessitar de reproduzir os conteúdos assinalados com ©, por favor, mencione a fonte.

Outono



Caros Municípios,

As estações intermédias não necessitam de adjetivos. Outubro marca o início de vários regressos: ao ritmo escolar, ao convívio da família, às provas das colheitas, às tradições de magustos e de rituais alusivos ao mundo sobrenatural.

Também é um mês propício a reflexões e a minha primeira prende-se com o fim do verão, que foi para Albufeira uma época magnífica em todas as vertentes, mas que a nível nacional foi ensombrada pelos incêndios, com perdas de pessoas, animais, insetos e espécies arbóreas e arbustivas. É importante estarmos sempre de alerta e de prevenção. Como é comum dizer-se, não acontece só aos outros e pode, um dia, chegar a nossa vez. No que respeita a Albufeira e sendo eu o responsável pelo Pelouro da Proteção Civil, asseguro que estamos, juntamente com diversas forças de segurança, a trabalhar numa nova abordagem a eventuais calamidades provocadas pelo fogo, pelo que pretendemos criar, de início, uma célula de serviços especiais de proteção civil numa das Freguesias do concelho. Porém, como outubro marca o início do ano hidrológico, estamos disponíveis para avaliar o estado de situações que podem derivar em sinistralidade motivada pelas chuvas. A morfologia do solo e a hidrografia de Albufeira proporciona enxurradas, cheias e inundações, pelo que apelo à sua prevenção e vigilância de todos. A par destas preocupações, estão outras a marcar as nossas responsabilidades para com os municípios: cuidados na área do ambiente, do comportamento dos residentes e visitantes, fornecimento de água, expansão das áreas de interesse científico e cultural de Albufeira, entre muitas outras.

Pelo meio, temos motivos de encontro, onde podemos falar e trocar opiniões. Vamos terminar o mês de outubro com o já célebre Halloween de Albufeira, mas até lá teremos muitas atividades, das quais destaco o seminário sobre Saúde Mental, que é outra das nossas preocupações. As atividades formativas nos nossos centros regressam com muitas propostas de aprendizagem, quer no Centro Educativo do Cerro do Ouro quer no Centro de Artes e Ofícios Carlos Silva e Sousa.

Há celebrações no âmbito do Dia Mundial da Música no Auditório e do centenário de nascimento do poeta algarvio António Ramos Rosa, na Biblioteca. Os jovens são chamados a mostrar as suas capacidades nas áreas culturais e artísticas e as ofertas desportivas continuam a decorrer, sendo nós candidatos oficiais a Cidade Europeia do Desporto 2026.

É um mês de reflexão e talvez neste sincretismo cultural de onde emergimos, que a melhor máxima que temos seja “não faças aos outros o que não queres que te façam a ti”. Pensemos nisso e sejamos, nas nossas caminhadas pessoais de vida, sempre e cada vez melhores.

Um abraço amigo e espero que usufruam das propostas que se deparam nas páginas seguintes desta Agenda, organizadas para si.

Albufeira Halloween '24

Largo Eng.º Duarte Pacheco e Rua 5 de Outubro

31 de outubro - 20h00



BOO

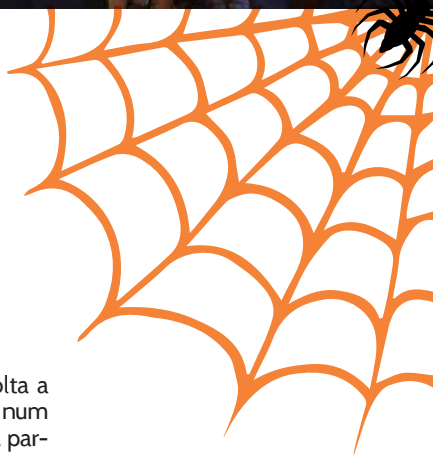

Após o êxito das edições anteriores, o Halloween está de volta a Albufeira. Assim que anoitecer, a baixa da cidade vai mergulhar num cenário de fazer arrepiar os cabelos, mas será para rir a valer. A partir das 20h00, animadores de rua vão povoar todos os espaços na pele de bruxas, múmias, mortos-vivos, fantasmas, vampiros e muitas outras personagens imaginárias do sobrenatural. Os sustos em debandada (Spooky Run) vão arrancar muitos gritos, muitos risos e pela noite fora, o DJ Zarra vai garantir a libertação de todos os medos. Há gastronomia de rua, algumas partidas e aconselha-se a que vá "horrorosamente" vestido de preto e vermelho (bloody black) ou que apareça na sua melhor *performance* para uma noite bem divertida, que antecede o Dia de Todos os Santos.





Auditório Municipal de Albufeira

Algarve Classic | Comemorações do Dia Mundial da Música

Orquestra Sinfónica do Algarve

Auditório Municipal de Albufeira

1 de outubro – 19h00

Para as comemorações do Dia Mundial da Música, o Município de Albufeira e a Artedosul prepararam um programa inovador e distinto. O destaque será a estreia mundial no Algarve de uma Suíte para Harmónica e Orquestra de Cordas, uma obra nunca antes apresentada na região. Esta peça oferece uma experiência musical cativante e única, elevando a harmónica a um patamar incomum em grandes salas de concerto. O solista será, possivelmente, o maior intérprete deste instrumento em todo o país.

Outro ponto alto do programa é o concerto para guitarra, bandoneón e orquestra de cordas, de Astor Piazzolla, uma obra rara e de grande prestígio nas salas de concerto. Os solistas são todos bem conhecidos do público algarvio, tornando esta uma oportunidade singular para apreciar esta peça tão original e raramente executada.

O concerto terá início com a apresentação dos “concertinos” da Orquestra Sinfónica do Algarve, que interpretarão o Concerto para Dois Violinos de Bach.



ALGARVE CLASSIC
Orquestra Sinfónica do Algarve

Município de Albufeira
e Artedosul apresentam

DIA MUNDIAL DA música
em

as cordas da...
ORQUESTRA SINFÓNICA DO ALGARVE

Concerto: **PISCADA** - Bandoneón
Guitarra: **MARQUEZ**, guitarra
Solo para: **CHIRRA** - violino
Orquestra: **EDUARDO DE VASCONCELOS**
Guitarra: **SOUSA** - bandoneón
Concerto: **MOTA** - Violinos

A. Piazzolla
Guitarra: **Barbosa**, guitarra
J. S. Bach
Concerto para dois violinos

C. Jacob
Violinos, Violino

01 OUT 2024
19h00
AUDITÓRIO MUNICIPAL
ALBUFEIRA

PRODUÇÃO: Artedosul, ATEU, U.L. ORQUESTRA SINFÓNICA DO ALGARVE

Bilhetes - Plataforma Bilhetes
Galeria Municipal João Bailote
dias úteis: 09h30 às 12h30 | 13h30 às 17h00
No Auditório Municipal
18h00 às 19h45 por dia de representação
Entrada € 10,00
18h00

M/6 anos; € 10,00

Bilhetes: Plataforma BoL

Galeria Municipal João Bailote

(dias úteis das 9:30 às 12:30; 13:30 às 17:00)

No dia e local do espetáculo (18h00 – 18h45)

Espectáculo Comemorativo do XIX Aniversário da FUETÉ - Associação de Dança de Albufeira

Auditório Municipal de Albufeira

4 de outubro – 19h00

M/6 anos; € 4,00 (sujeita à lotação da sala)

+ info:

academia-danca@sapo.pt

A Fueté - Associação de Dança de Albufeira está de parabéns pelo seu 19.º aniversário e partilha esta data comemorativa com um espetáculo onde todos os alunos participam, numa demonstração de rigor técnico, beleza e humor em diversas *performances* de dança. A não perder!



Orquestra do Algarve

Concerto Orquestral - A poesia com música

Auditório Municipal de Albufeira
26 de outubro - 21h30



M/6 anos; € 5,00

Bilhetes: Plataforma BoL

Galeria Municipal João Bailote

(dias úteis das 9:30 às 12:30; 13:30 às 17:00)

No dia e local do espetáculo (19h30 às 21h15)

Fruto de uma relação intensa com Mathilde Wesendonck, Richard Wagner colocou em música alguns dos seus poemas, numa composição cheia de lirismo e referências à sua ópera "Tristão e Isolda", pródiga em amores proibidos. E isso é o que nos apresenta a Orquestra do Algarve num concerto dirigido pelo maestro Luís Toro Araya e o mezzo-soprano Luca Maria Caelers, com o seguinte programa:

Abertura em Ré menor, de Maurício Nunes Garcia (1767-1830), *Wesendonck Lieder*, de Richard Wagner (1813-1883) e *Sinfonia n.º40*, de Wolfgang Amadeus Mozart (1756-1791).

Concerto de Outono 2024

Orquestra Internacional do Algarve

Auditório Municipal de Albufeira
31 de outubro - 20h30

M/6 anos; crianças €5,00/ adultos € 10,00

Bilhetes:

AIOAutumnConcert24.eventbrite.co.uk

+ info:

algarveinternationalorchestra@gmail.com

Sob a direção musical de Peter Fudge, a Orquestra Internacional do Algarve apresenta em Albufeira uma noite de música através dos tempos. Do Salão de Baile a Brahms, Dvorák, Shostakovich, Anca e Freedman, numa noite memorável.



Galerias Municipais

EXPOSIÇÃO DE AGUARELA MARGARETHA & STEFAN GADNELL

4 A 29
DE OUTUBRO

Margaretha & Stefan são um casal sueco, que vive em Albufeira desde 2019. Ambos são pintores de aguarelas, mas de estilos distintos, que agora se juntam numa exposição que não pode deixar de ser vista.

Stefan Gadnell foi ao longo de diversos anos professor de Arte em Linköping e Uppsala e realizou já uma exposição na Galeria Pintor Samora Barros, tendo estado presentes 96 pessoas na inauguração. Margaretha Gadnell parte de um grupo de artistas, Kvisthamragruppen, que organiza anualmente uma feira de arte de verão, onde mostra os seus trabalhos desenvolvidos quer no seu estúdio na Suécia, quer no estúdio de Albufeira.

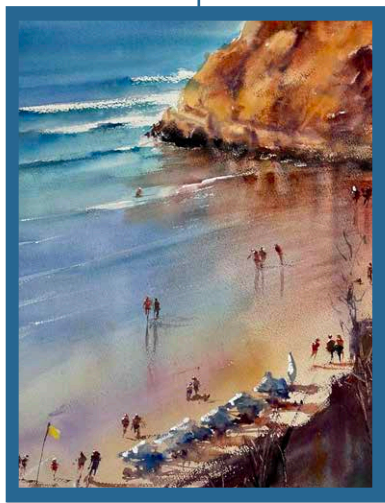

Galeria de Arte Pintor Samora Barros

Segunda a sábado das 9h30 às 12h30 e das 13h30 às 17h30. Encerra domingo e feriado.

EXPOSIÇÃO DE FOTOGRAFIA "O ALGARVE VISTO PELOS OLHOS DOS SEUS GUIAS-INTÉRPRETES"

DE 9 A 28
DE OUTUBRO

AGIGARVE — ASSOCIAÇÃO DE GUIAS-INTÉRPRETES DO ALGARVE



A exposição surge depois de um concurso de fotografia desenvolvido no ano de 2023, intitulado "O Algarve visto pelos seus Guias-Intérpretes" e as fotografias deveriam ser tiradas durante as suas viagens, em serviço, pela região, com o telemóvel. Concorreram 56 fotografias, das quais o Juri composto por um elemento da organização e pelos fotógrafos Filipe Palma e Miguel Andrade, e ainda, por Reinaldo Teixeira e André Gomes, do Turismo do Algarve, escolheu 25. São essas 25 fotografias que fazem parte da exposição.

A Agigarve é a Associação de Guias-Intérpretes do Algarve, profissionais de informação turística certificados, sediada em Vilamoura, formada em 21 de fevereiro de 2020 e tem atualmente 56 associados. Tem como missão promover, desenvolver e divulgar o trabalho do Guia, representar, defender e realizar atividades de formação e reconhecimento de capacidades dos seus associados.

Biblioteca Municipal Lídia Jorge

Segunda-feira das 12h00 às 18h30. Terça a sexta das 9h30 às 19h15. Sábado das 10h00 às 16h30. Encerra domingos e feriados.

EXPOSIÇÃO DE FOTOGRAFIA “AMIGOS IMPERFEITOS” DE CARLOS FILIPE

ATÉ
19 DE OUTUBRO

Nesta exposição que foi inaugurada a 27 de setembro, os visitantes vão conhecer um conjunto de animais que mudaram a vida de todos à sua volta pela sua força de viver, pelo amor que entregaram a quem os acolheu e levantaram a cabeça quando o mundo parecia querer esquecê-los. A não perder! Esta exposição faz parte de um projeto que nasceu em 2019 pela lente de Carlos Filipe, quando conheceu um cão chamado Bóris.

Galeria Municipal João Bailote

Segunda a sábado das 9h30 às 12h30
e das 13h30 às 17h30.
Encerra domingo e feriado.



EXPOSIÇÃO “25 ANOS DO MUSEU MUNICIPAL DE ARQUEOLOGIA DE ALBUFEIRA”

ATÉ
31 DE OUTUBRO



Exposição que relembra as atividades do Museu Municipal de Arqueologia de Albufeira ao longo dos últimos 25 anos. Composta por diversos painéis, esta exposição é rica em imagens e em textos que permitem recordar as diversas ações desenvolvidas neste polo cultural, considerado o "Ex-libris" cultural do concelho.

O Museu Municipal de Arqueologia encontra-se no núcleo antigo da cidade, no edifício onde funcionou, até ao final da década de 80, a Câmara Municipal. Integra a Rede Portuguesa de Museus desde 2003 e a Rede dos Museus do Algarve, desde 2007. Constituído por dois pisos sobranceiros ao mar, o Museu dispõe de áreas de estudo, conservação, restauro e armazenamento de materiais, para além de uma pequena biblioteca temática. As peças estão intimamente ligadas com a história de Albufeira, desde as suas origens mais remotas até ao século XVII, subdividido em quatro grandes núcleos: pré-História, período romano, período islâmico e idade moderna. O acervo principal foi reunido pelo Padre José Manuel Semedo de Azevedo nos anos 50-60 do século passado e integra um vaso neolítico, um conjunto de elementos arquitetónicos e de artefactos da Villa Romana da Retorta, necrópole do Morgado da Lameira e da Antiga Igreja Matriz de Albufeira, entre muitos outros.

Museu Municipal de Arqueologia de Albufeira

Aberto de terça a domingo das 9h30 às 17h30.
Encerra à segunda-feira.

SEMINÁRIO

SAÚDE MENTAL E BEM-ESTAR PSICOLÓGICO

24 Outubro 2024
09h00

Auditório Municipal
de Albufeira

INSCRIÇÕES
GRATUITAS

Para mais informações e inscrições
contacte para o número: **289 599 657**
ou pelo e-mail gaf@cm-albufeira.pt





SEMINÁRIO SAÚDE MENTAL E BEM-ESTAR PSICOLÓGICO

24 Outubro 2024
09h00

Auditório Municipal
de Albufeira

No âmbito das comemorações do Dia Mundial da Saúde Mental (10 de outubro), o Município de Albufeira realiza, ao longo de todo o mês, diversas atividades focadas na promoção da saúde mental. O seminário "Saúde Mental e Bem-Estar Psicológico" é um dos destaques.

Neste seminário, nos vários painéis, serão abordadas questões como a relação entre saúde mental e justiça social, a importância da alimentação e as melhores estratégias de autocuidado e prevenção.

Programa

09h00 – 09h30 Abertura do secretariado

09h30 – 10h00 Sessão de abertura

José Carlos Rolo | Presidente da Câmara Municipal de Albufeira
Cláudia Guedelha | Vereadora da Câmara Municipal de Albufeira

10h00 – 11h00 Painel I - Saúde mental e bem-estar psicológico

"Equidade e justiça social na saúde mental"

Tiago Pereira | Membro da Direção Nacional da Ordem dos Psicólogos Portugueses

"Cenário atual da saúde mental no Algarve"

Carla Fernandes | Vogal da Delegação Regional do Sul da Ordem dos Psicólogos Portugueses

Moderação

Cláudia Guedelha | Vereadora da Câmara Municipal de Albufeira

11h00 – 11h30 Intervalo (Coffee break)

11h30 – 12h30 Painel II – A importância da alimentação na saúde mental

"Saúde mental e alimentação: qual a relação?"

Teresa Sofia Sancho | Responsável pela área de nutrição a nível da região do Algarve, no Departamento de Saúde Pública e Planeamento da ARS Algarve, IP.

"Cuidado nutricional na promoção da saúde mental"

Maria Palma Mateus | Diretora do curso de licenciatura em Dietética e Nutrição da Universidade do Algarve.

Moderação

Ana Patrícia Castro | Técnica superior de Nutrição do Município de Albufeira

12h30 – 14h00 Intervalo (almoço livre)

14h00 – 15h30 Painel III – Mente sã em corpo sã: cuidar, exercitar e relaxar

"Comportamentos pró-saúde e bem-estar: estratégias de autocuidado e de prevenção"

Silvia Labiza | Enfermeira na Unidade de Saúde Familiar "Sol nascente" (Centro de Saúde de Albufeira)

"Um passo pela saúde mental"

Paulo Gomes | Psicólogo do desporto na academia Cristiano Ronaldo - futebol de formação; investigador projeto ES'COOL – promoção da saúde mental nas escolas.

"Educação para o desenvolvimento 'pleno' em saúde mental e bem-estar psicológico"

Marta Lopes | Psicóloga clínica; especialista em Mindfulness

Moderação

Natacha Gonçalves | Psicóloga clínica e coordenadora regional do GASMI - Gabinete de apoio à saúde mental infantil

15h30 – 16h30 Painel IV – Boas práticas no Município de Albufeira

"Rede Macramé"

Natacha Gonçalves | Psicóloga clínica e coordenadora regional do GASMI - Gabinete de Apoio à Saúde Mental Infantil

"Projeto Ser"

Ana Lúcia Silva | Animadora cultural, membro da equipa coordenadora do Projeto Ser - responsável pelos programas: "Escuta o teu coração", "Ouve a tua voz" e "Sente o teu ser".

Eliana Santos | Educadora de infância, membro da equipa coordenadora do Projeto Ser - responsável pelo programa "Ser amor".

Cristiana Rego | Técnica de Ação Social, membro da equipa coordenadora do Projeto Ser, co-responsável pelo programa "Hora de relaxar".

16h30 Sessão de encerramento

Cláudia Guedelha | Vereadora da Câmara Municipal de Albufeira



Biblioteca Municipal Lúdia Jorge

Oficina de Escrita Criativa com Vanda de la Salette **Sala Polivalente da Biblioteca Municipal Lúdia Jorge**

10 de outubro - 18h00 - 19h30



Oficina de escrita criativa mediada por Vanda de la Salette, no âmbito do Clube de Leitores. As sessões são gratuitas e não têm continuidade entre si, pelo que todos poderão participar, consoante a sua disponibilidade.

As próximas sessões serão a 9 de novembro (sábado, 11h00-12h30) e a 12 de dezembro (quinta-feira, 18h00-19h30). Esta oficina destina-se a maiores de 16 anos de idade e confere certificado de participação.

As inscrições poderão ser feitas diretamente na Biblioteca, através do telefone 289 599507 ou 289 598853 ou pelos emails: biblioteca@cm-albufeira.pt ou elisabete.silva2@cm-albufeira.pt

Celebração do Centenário do Nascimento de António Ramos Rosa **Sala Polivalente da Biblioteca Municipal Lúdia Jorge**

31 de outubro - 21h00

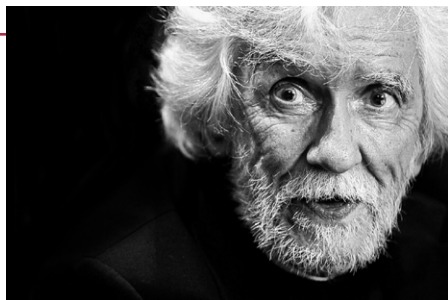

Leituras partilhadas da obra de António Ramos Rosa (Faro, 17 de outubro de 1924 – Lisboa, 23 de setembro de 2013), mediadas por Elsa Ligeiro da editora Alma Azul. A sessão tem a duração de 60 a 90 minutos para maiores de 16 anos.

Segundo o Dicionário Cronológico de Autores Portugueses (Vol. V, Lisboa, 1998), “António Ramos Rosa frequentou em Faro os estudos secundários, que não concluiu por motivos de saúde. Trabalhou como empregado de escritório, desenvolvendo simultaneamente o gosto pela leitura dos principais escritores portugueses e estrangeiros, com especial preferência pelos poetas. Em 1945 vai para Lisboa e dois anos depois volta a Faro, tendo integrado as fileiras do M.U.D. Juvenil, onde militou activamente. Regressado a Lisboa, foi professor de Português, Francês e Inglês, ao mesmo tempo que estava empregado numa firma comercial, e começou a fazer traduções para a Europa-América, trabalho que nunca mais abandonaria e no qual veio a atingir notável qualidade.

O continuado interesse pela actividade literária levou-o a relacionar-se com um grupo de escritores que o incentivaram na publicação dos seus poemas e artigos de crítica, tendo colaborado em numerosos jornais e revistas. Com alguns desses escritores, fundou em 1951 a revista *Árvore*, que veio a ser uma das mais marcantes da década, procurando divulgar os textos dos poetas e prosadores portugueses mais significativos no tempo, bem como os grandes nomes da literatura estrangeira. Co-dirigiu também as revistas *Cassiopeia* e *Cadernos do Meio-Dia*. [...] A. R. recebeu vários prémios de poesia, o primeiro dos quais pela obra *Viagem Através de Uma Nebulosa*, partilhado ex-aequo com Henrique Segurado. Em 1980, o Prémio do Centro Português da Associação de Críticos Literários, pelo livro *O Incêndio dos Aspectos*; em 1988, o Prémio Pessoa; em 1989, o Prémio APE/CTT, pela recolha *Acordes*, e, em 1990, o Grande Prémio Internacional de Poesia, no âmbito dos Encontros Internacionais de Poesia de Liège.”

As inscrições poderão ser feitas diretamente na Biblioteca, através do telefone 289 599507 ou 289 598853 ou pelos emails: biblioteca@cm-albufeira.pt ou elisabete.silva2@cm-albufeira.pt



CENTRO
DE ARTES
E OFÍCIOS

Carlos Silva e Sousa

ALBUFEIRA

PROGRAMA OUTUBRO 24

WORKSHOPS CRIATIVOS

-
- 2** **Workshop Experiência de Tecelagem** ^[PT | EN]
Formadora: **Ana Soromenho**
14h30 Info e Inscrições: weaving.ana@yahoo.com
-
- 9** **Workshop Pós-Laboral de Desenho a Caneta sobre Papel** ^[PT | EN]
Formadora: **Isabel Avó**
18h30 Info e Inscrições: isabel.avo@gmail.com
-
- 12** **Workshop de Ilustração da Natureza - Scratchboard** ^[PT | EN]
Facilitadora: **Ana Rita Afonso**
14h00 Info e Inscrições: rita.martins91@gmail.com
-
- 16** **Workshop de Cianotipia** ^[PT | EN]
Formadora: **Sandra Nascimento**
10h00 Info e Inscrições: deepblue.hello@gmail.com
-
- 18** **Workshop Pós-Laboral de Pintura em madeira e decoupage - mealheiro de férias** ^[PT | EN]
Formadora: **M.ª José Ribeiro**
17h30 Info e Inscrições: mjc.ribeiro@hotmail.com
-
- 26** **Workshop de Pintura em Pedras** ^[PT | EN]
Formadora: **M.ª José Ribeiro**
15h00 Info e Inscrições: mjc.ribeiro@hotmail.com
-

Albufeira
MUNICÍPIO

www.cm-albufeira.pt



OFICINAS DE ESPARTO GRATUITAS

7 NOVEMBRO A 22 MAIO '25

(de 15 em 15 dias)

QUINTAS-FEIRAS: 10H ÀS 13H

FORMADOR: Isidoro Ramos

PARTICIPANTES: Máx. 4 P/Oficina | M/16

DURAÇÃO: 4 Sessões de 3h P/Oficina

MATERIAL INCLUÍDO

**FREQUÊNCIA GRATUITA,
MEDIANTE INSCRIÇÃO PRÉVIA**

DESCRIÇÃO:

O esparto é uma fibra vegetal e trata-se da folha de uma planta espontânea denominada de esparteira (*stipa tenacissima*). Esta fibra é utilizada na produção (de vários artefactos, tanto utilitários como decorativos).

Os participantes terão a oportunidade de contactar com o esparto e de experimentar algumas técnicas que se podem fazer com esta fibra vegetal, tais como, a trena, baracinha e empreita de nove ramais e executar algumas peças ao gosto de cada um.

INFO E INSCRIÇÕES:

centro.artesoficios@cm-albufeira.pt | 289 599 680



**VISITE-NOS
VISIT US**

Mercadinhos das Artes e Ofícios

Parque da Alfarrobeira, junto ao quiosque

5 e 19 de outubro - 10h00-14h00

Artesanato tradicional e urbano, doçaria regional e artes e ofícios.

Informações: 289 599 680 /centro.artesoficios@cm-albufeira.pt





CENTRO
DE ARTES
E OFÍCIOS

Carlos Silva e Sousa

ALBUFEIRA

PROGRAMA 2024 OFICINAS SABER FAZER

LOCAL: Centro de Artes e Ofícios

PINTURA EM AZULEJO

19 SETEMBRO A 5 DEZEMBRO
Quintas-feiras - 15h00 às 17h30

Formadora: **Graça Martins**
Participantes: **Máx. 6 | M/16**
Duração: **30h**

DESENHO ARTÍSTICO

12 OUTUBRO A 24 MAIO '25
Sábados - 9h30 às 13h

Formador: **Edmundo Lopes**
Participantes: **Máx. 8 | M/16**
Duração: **90h + 25 pós-sessões**

MACRAMÉ

4 OUTUBRO A 31 JANEIRO '25
Sextas-feiras - 10h às 12h30

Formadora: **Mariana da Lança Mendes**
Participantes: **Máx. 6 | M/16**
Duração: **40h**

TECELAGEM E TAPEÇARIA MANUAIS

6 NOVEMBRO A 2 ABRIL '25
Quartas-feiras - 9h30 às 16h30

Formadora: **Ana Soromenho**
Participantes: **Máx. 8 | M/16**
Duração: **120h**

INICIAÇÃO À COSTURA

8 OUTUBRO A 10 DEZEMBRO
Terças-feiras - 10h às 17h

Formadora: **Albertina Jerónimo**
Participantes: **Máx. 8 | M/16**
Duração: **60h**

Material incluído.
Frequência condicionada ao pagamento de inscrição.
Info e inscrições: centro.artesoficios@cm-albufeira.pt | 289 599 680



VISITE-NOS
VISIT US

Centro Educativo Cerro do Ouro

Oficinas

Segundas-feiras - 10h00-12h00

Oficina de costura

Criação de peças de vestuário a partir de moldes.

Terças-feiras - 14h30-16h30

Oficina de empreita

Realização de peças através de várias técnicas de empreita.

Quartas-feiras - 10h00-12h00

Confeção de sapatos de ourelo

Quintas-feiras - 09h30-12h30

Roda de Oleiro e Artes do Fogo

Processo de aprendizagem desde a modelagem do barro, à cerâmica vitrificada.

Quintas-feiras - 14h30-16h30

Comeres de Antigamente

Aprendizagem e confeção de receitas de gastronomia tradicional.

Atividades com grupos

De segunda-feira a quinta-feira
09h30-12h00 e 14h30-16h30

Lobos-do-mar

Contacto com as artes da pesca e histórias de vida dos pescadores experientes e valentes.

Atividades aos Sábados

12, 19 e 26 de outubro - 10h00-17h00

"1 Sábado para todos!"

Aos sábados, o Centro Educativo do Cerro do Ouro abre as suas portas para todos. Não precisa de se inscrever, basta aparecer e usufruir gratuitamente deste espaço magnífico, levando para casa muitas aprendizagens e amizades.

O programa "1 Sábado para todos!" tem por objetivo a demonstração ao vivo das artes ancestrais, de forma a possibilitar o conhecimento da produção artesanal e dos ofícios tradicionais, ainda existentes no concelho de Albufeira. Marque já na sua agenda:

12 de outubro - 10h00 às 12h00

Comeres de Antigamente

Aprendizagem e confeção de receitas de gastronomia tradicional.

19 de outubro - 10h00 às 13h00

Entraçados de Palma

Elaboração de um pequeno objeto através da técnica da empreita de palma.

26 de outubro - 10h00 às 12h00

Cozinha de Lama

Contacto com a natureza e recuperação das brincadeiras de antigamente.



Pelas Freguesias

Festa da Padroeira em Honra de Nossa Senhora da Esperança Missa Solene seguida de Procissão

Igreja de Nossa Senhora da Esperança de Paderne e ruas da Aldeia

6 de outubro - 16h00

Uma das antigas versões que sustenta o culto da Virgem, diz-nos que já Maria tinha sido concebida sem mácula ou pecado original. Expulso do Templo por não gerar descendência, Joaquim retirou-se para o deserto onde uma visão lhe comunicou que seria pai de uma menina diferente de todas as outras. Este facto fê-lo deixar o ermo e regressar, com “Esperança”, a Jerusalém, onde, à porta do Templo, encontrou Ana, a sua mulher. Os dois beijaram-se e nesse momento, sem o concurso de qualquer outro ato, Maria foi concebida. As reações da Igreja a este relato foram diversas ao longo do tempo.

Em Paderne, mantém-se o culto a Nossa Senhora da Esperança, sendo que em tempos idos, era normal dizer-se que determinada mulher estava de Esperança (ou “Esperanças”) nos primeiros dois a três meses de gestação, o período biologicamente mais problemático. Assim, se a criança “vingasse”, a mãe levava-a ao colo em dias de festividade, para agradecimento pela bênção concedida pela Senhora. Este diálogo entre as mulheres e a Mãe divina, para além de evidenciar a fé, é sinónimo também de uma relação muito íntima, nos períodos de solidão e silêncio do dia-a-dia das mulheres, onde nascia, por necessidade, um amparo de conforto, de esperança e confidencialidade. De igual forma, os homens com problemas de fertilidade (o que, outrora, constituía um constrangimento no seio da mentalidade masculina), “apegavam-se” à Virgem, no sentido de criarem a sua descendência, não só para integração na comunidade, como por necessidade de apoio nas lides agrícolas e comerciais. Por isso, Nossa Senhora da Esperança está intimamente ligada ao conceito de Família e à sua prosperidade.





Concursos “Jovens + Criadores” e “Talentos de Albufeira”

Até 25 de outubro (inscrições)

No âmbito do Gabinete da Juventude, estão a decorrer dois concursos intitulados “Jovens + Criadores” (áreas: arte digital, escrita, fotografia, ilustração, pintura e audiovisual) e “Talentos de Albufeira” (área: música). As inscrições decorrem até 25 de outubro e destinam-se a jovens que residam no concelho, com idades entre os 12 e os 35 anos. Há prémios monetários para os vencedores, havendo, também, a possibilidade de serem atribuídas menções honrosas ou de mérito, as quais serão entregues durante a Gala da Juventude de Albufeira, agendada para o próximo dia 15 de novembro. O link de acesso às fichas de inscrição e às regras do concurso já estão disponíveis no Portal do Município de Albufeira.



OWA Race – Finais Europeias

Pista de Cross das Açoteias

3 a 6 de outubro



As Finais Europeias do Campeonato em Onewheel vão ter lugar na Pista de Cross das Açoteias, de 3 a 6 de outubro, juntado os melhores atletas desta modalidade provenientes da Escócia, Dinamarca, Inglaterra, Bélgica, Suíça, Hungria, Chéquia, França, Itália e Portugal. Está prevista a presença de mais de uma centena de “onwheelers”, que prometem surpreender os assistentes. O “onwheel” é um skate elétrico de uma só roda, central, projetado para oferecer uma experiência única de locomoção, misturando características de snowboarding, surf e skateboarding. Em causa está o autoequilíbrio, permitindo uma experiência que combina adrenalina com intuição, diversão e respeito pelo ambiente. Trata-se de uma modalidade elétrica, sustentável e adequada para todas as idades.

Trata-se de uma iniciativa com o apoio do Município de Albufeira, no sentido de diversificar as modalidades desportivas praticadas no concelho, agora que é candidato oficial a Cidade Europeia do Desporto.

Caminhadas ao Luar

Segundas e quartas-feiras | 20h30



O grupo “Caminhadas ao Luar” é um grupo sem fins lucrativos ou competitivos, criado para incentivar a prática desportiva segura em grupo. Alguns amigos de quatro patas, também acompanham os seus tutores. Este grupo tem o apoio do Município de Albufeira e promove encontros de caminhadas/corridas, abertos a todos os interessados, sem qualquer custo para os participantes.



As segundas-feiras a partida é dos Bombeiros Voluntários de Albufeira e às quartas-feiras é do edifício da Câmara Municipal.

Existem sempre dois percursos, um de cerca de 5 km e outro de 10 km.

Participe, pelo bem que lhe faz!



1 e 15 de outubro

1.ª e 3.ª terça-feira do mês - 8h00 às 14h00

Mercado de Albufeira

Junto à Marina de Albufeira

5 de outubro

1.º sábado de cada mês – 8h00 às 13h00

Mercado de Paderne

6 de outubro

1.º domingo do mês – 8h00 às 16h00

Feira das Velharias – Olhos de Água

Junto ao Mercado Municipal dos Olhos de Água

8 de outubro

terça-feira – 9h00 às 13h00

Feira da Guia

Pedra de Escorregar

8 e 22 de outubro

2.ª e 4.ª terça-feira do mês - 8h00 às 13h00

Mercado do Levante – Ferreiras

Sítio do Tominhal

12 e 19 de outubro

2.º e 3.º sábado do mês – 6h00 às 13h00

Feira de Velharias

Junto ao Mercado Municipal dos Calijos

18 de outubro

3.ª sexta-feira do mês – 9h00 às 13h00

Mercado da Guia

Pedra de Escorregar

19 de outubro

3.º sábado – 8h00 às 14h00

Mostra de Artesanato e Arte

Largo do Mercado das Areias de S. João

26 de outubro

4.º sábado do mês – 7h00 às 13h00

Feira de Velharias

Junto ao Mercado Municipal das Areias de S. João

26 de outubro

4.º sábado de cada mês – 8h00 às 13h00

Feira de Velharias - Guia

Junto ao Parque de Estacionamento do Polidesportivo

Farmácias *Pharmacies*

Horários semanais *Weekly schedules*



Farmácia do Shopping | 09:00 às 23:00

Shopping Pharmacy | 9 am to 11 pm

Algarve Shopping, Piso 0, Loja 162 | Guia

289 561 776

Farmácia Albufeira | 09:00 às 20:00

Albufeira Pharmacy | 9 am to 8 pm

Rua das Telecomunicações, 26 | Albufeira

289 512 254

Farmácia Alves de Sousa | 09:00 às 22:00

Alves de Sousa Pharmacy | opened 24 hours

Avenida da Liberdade, 103-B | Albufeira

289 512 258

Farmácia Santos Pinto | 09:00 às 20:00

Santos Pinto Pharmacy | 9 am to 8 pm

Av. dos Descobrimentos | Albufeira

289 512 901

Farmácia Godinho Belo | 09:00 às 21:00

Godinho Belo Pharmacy | 9 am to 9 pm

Av. Francisco Sá Carneiro, 110 | Albufeira

289 542 926

Farmácia do Barrocal | 09:00 às 19:00

Barrocal Pharmacy | 9 am to 7 pm

Rua Miguel Bombarda, 55 | Paderne

289 367 139

Farmácia Marques Silva | 09:00 às 19:30

Marques Silva Pharmacy | 9 am to 7.30 pm

Estrada Nacional 395, Edifício Labisa,

Lj. D | Ferreiras

289 571 130

Farmácia Neves Silva | 09:00 às 20:00

Neves Silva Pharmacy | 9 am to 8 pm

Rua Nossa Senhora da Guia, 10 | Guia

289 561 443

Farmácia Olhos D'Água | 09:00 às 19:00

Olhos d'Água Pharmacy | 9 am to 7 pm

Edifício Euro-Latino, Loja H | Olhos de Água

289 502 401

Recolha de Sangue

Blood Collection

2.º sábado, 12 de outubro – 9h00 às 13h00

2nd Saturday, October 12th – 09:00 am to 01:00 pm

Quinta do Infante, junto à Kykus Eyemedical

Quinta do Infante, next to Kykus Eyemedical

Marcações: 969 923 322

Appointments: 969 923 322

Salve Uma Vida, Dê Sangue

Save a Life, Give Blood



**ADSA – Associação de Dadores de Sangue
e Medula Óssea de Albufeira**

Educação e Proteção Civil

Novo Ano Hidrológico: *Previna-se*

1 de Outubro

Depois da inundação

- Faça uma inspeção rápida à sua casa. Se ameaçar ruir, saia;
- Se houver evacuação regresso só depois de lhe ser dada essa indicação;
- Não toque em cabos elétricos caídos. Pode ficar eletrocutado;
- Tenha especial cuidado com aparelhos elétricos ou a gás, se atingidos pela inundação. Chame um técnico para os examinar;
- Verifique o estado das substâncias inflamáveis ou tóxicas que possa ter em casa;
- Deste fora comida (mesmo a embalada) e medicamentos se estiverem em contacto com a água da inundação.
- Beba apenas água engarrafada ou fervida;
- Comece as limpezas da casa pelas zonas mais altas;
- Não ande descalço. Utilize calçado protetor (solas duras e antiderrapantes);
- Facilite o trabalho das equipas de limpeza da via pública.

Mantenha-se informado, principalmente se reside numa região habitualmente sujeita a inundações e desenvolva as ações necessárias para a sua proteção, da sua família e bens. Acompanhe o evoluir da situação junto das entidades competentes e pelos órgãos de comunicação social. É importante que tenha consigo um rádio a pilhas. Cumpra as indicações dadas.

COLABORE, A PROTEÇÃO
COMEÇA EM SI E NA SUA CASA.
A FORÇA DA ÁGUA PODE
SER DESTRUIDORA...

Contatos Úteis

112

Nº de Emergência

289 599 503
968 339 212

Serviço Municipal
de Proteção Civil

289 590 790

Guarda Nacional
Republicana

289 586 333

Bombeiros
Voluntários

Inundações

Autoproteção



Com o início do novo ano hidrológico, a 1 de outubro, e o conseqüente aproximar de um período onde passará a ocorrer maior precipitação, aumentará o risco de inundações urbanas e cheias e, conseqüentemente, a vulnerabilidade de pessoas e bens.

A morfologia do solo e a hidrografia de Albufeira proporciona enxurradas, cheias e inundações, sempre que se verifiquem chuvas muito intensas e prolongadas.

As primeiras precipitações, que desencadeiam por vezes ocorrências sem grande impacto, poderão revelar-se, no seu conjunto, de maior gravidade, em especial no domínio dos acidentes rodoviários e inundações urbanas, após um longo período seco onde muitos materiais se foram amontoando nas estradas, nos sumidouros, nas sarjetas e nas valetas.

A prevenção tem um papel fundamental, pelo que, entre outras ações:

- proceda à desobstrução dos sistemas de escoamento de águas pluviais dos quintais, ou varandas e à limpeza de sarjetas, algerozes e caleiras dos telhados de habitações;
- verifique a eventualidade de desmoronamento de taludes e aterros rochosos ou em terra.
- previna a possibilidade de inundações dos pisos baixos dos edifícios urbanos.
- tenha cuidados redobrados a conduzir nas estradas.

Qualquer dúvida, comunique com o Serviço Municipal de Proteção Civil, nomeadamente quanto à possibilidade de serem desencadeadas formas de medição de parâmetros e de monitorização dos fenómenos de instabilidade, através dos números 289 599503 ou 968339212

A Proteção Civil somos todos nós!

Memórias de Albufeira

5 de Outubro de 1910



Quando a Igreja se torna escola

O dia 5 de Outubro de 1910 ficou na História como a data da Implantação da República, colocando um ponto final na Monarquia enquanto regime político. Nesse dia foi organizado um governo provisório, que tomou o controlo da administração do país, chefiado por Teófilo Braga, um dos teorizadores do movimento republicano nacional. Ao nível dos concelhos, à frente dos destinos de Albufeira, foi Manuel da Costa quem assumiu as funções republicanas, a partir de 22 de Outubro de 1910, tendo sido marcante nesse ano o início do funcionamento da Escola Primária de Albufeira, sendo as aulas ministradas no espaço da Igreja Matriz.

Ao longo de muito tempo, ficaram vestígios das brincadeiras das crianças no adro da Igreja, como documenta a fotografia.

Antes de Manuel da Costa encontrava-se em exercício o presidente Manuel Ramires. A 4 de janeiro de 1911, é Francisco de Paula Baptista quem toma posse da presidência na reunião camarária de 4 de janeiro.

Tábua de Marés de Albufeira

Outubro de 2024

		ALBUFEIRA outubro de 2024														
DIA		MARÉS DE ALBUFEIRA								COEFICIENTE	ATIVIDADE MÉDIA					
		1ª MARÉ		2ª MARÉ		3ª MARÉ		4ª MARÉ								
1 Ter		7:28	19:16	2:36	3,2 m ▲	8:27	1,0 m ▼	14:48	3,4 m ▲	20:48	0,9 m ▼	83	alto			
2 Qua		7:29	19:14	3:06	3,2 m ▲	8:56	0,9 m ▼	15:19	3,4 m ▲	21:14	0,8 m ▼	86	alto			
3 Qui		7:30	19:13	3:35	3,3 m ▲	9:24	0,8 m ▼	15:49	3,4 m ▲	21:41	0,8 m ▼	86	alto			
4 Sex		7:31	19:11	4:04	3,3 m ▲	9:53	0,8 m ▼	16:17	3,3 m ▲	22:09	0,8 m ▼	83	alto			
5 Sáb		7:32	19:10	4:31	3,3 m ▲	10:24	0,8 m ▼	16:46	3,2 m ▲	22:38	0,9 m ▼	78	alto			
6 Dom		7:33	19:08	4:59	3,2 m ▲	10:55	0,9 m ▼	17:14	3,1 m ▲	23:09	1,0 m ▼	70	alto			
7 Seg		7:34	19:07	5:27	3,0 m ▲	11:29	1,0 m ▼	17:45	2,9 m ▲	23:43	1,2 m ▼	60	médio			
8 Ter		7:34	19:05	5:58	2,9 m ▲	12:07	1,2 m ▼	18:22	2,7 m ▲			49	baixo			
9 Qua		7:35	19:04	0:22	1,4 m ▼	6:38	2,7 m ▲	12:55	1,4 m ▼	19:12	2,5 m ▲	39	baixo			
10 Qui		7:36	19:03	1:14	1,6 m ▼	7:36	2,6 m ▲	14:02	1,6 m ▼	20:29	2,4 m ▲	32	baixo			
11 Sex		7:37	19:01	2:33	1,7 m ▼	9:02	2,5 m ▲	15:41	1,6 m ▼	22:07	2,4 m ▲	36	baixo			
12 Sáb		7:38	19:00	4:16	1,7 m ▼	10:37	2,6 m ▲	17:12	1,4 m ▼	23:33	2,6 m ▲	50	médio			
13 Dom		7:39	18:58	5:36	1,5 m ▼	11:53	2,9 m ▲	18:16	1,1 m ▼			67	médio			
14 Seg		7:40	18:57	0:34	2,9 m ▲	6:34	1,2 m ▼	12:50	3,2 m ▲	19:05	0,8 m ▼	85	alto			
15 Ter		7:41	18:56	1:23	3,2 m ▲	7:22	0,8 m ▼	13:39	3,5 m ▲	19:50	0,6 m ▼	101	muito alto			
16 Qua		7:42	18:54	2:06	3,5 m ▲	8:06	0,6 m ▼	14:23	3,7 m ▲	20:31	0,4 m ▼	111	muito alto			
17 Qui		7:43	18:53	2:48	3,7 m ▲	8:48	0,4 m ▼	15:06	3,8 m ▲	21:12	0,3 m ▼	114	muito alto			
18 Sex		7:44	18:52	3:29	3,8 m ▲	9:30	0,3 m ▼	15:49	3,8 m ▲	21:51	0,3 m ▼	109	muito alto			
19 Sáb		7:44	18:50	4:11	3,7 m ▲	10:12	0,4 m ▼	16:33	3,7 m ▲	22:31	0,5 m ▼	98	muito alto			
20 Dom		7:45	18:49	4:53	3,6 m ▲	10:55	0,5 m ▼	17:18	3,4 m ▲	23:12	0,8 m ▼	83	alto			
21 Seg		7:46	18:48	5:37	3,4 m ▲	11:40	0,8 m ▼	18:06	3,2 m ▲	23:55	1,1 m ▼	65	médio			
22 Ter		7:47	18:46	6:25	3,2 m ▲	12:30	1,1 m ▼	19:00	2,8 m ▲			49	baixo			
23 Qua		7:48	18:45	0:43	1,4 m ▼	7:21	2,9 m ▲	13:32	1,4 m ▼	20:05	2,6 m ▲	38	baixo			
24 Qui		7:49	18:44	1:48	1,7 m ▼	8:29	2,7 m ▲	15:08	1,6 m ▼	21:25	2,4 m ▲	34	baixo			
25 Sex		7:50	18:43	3:32	1,8 m ▼	9:51	2,6 m ▲	16:55	1,6 m ▼	22:52	2,5 m ▲	39	baixo			
26 Sáb		7:51	18:42	5:12	1,7 m ▼	11:13	2,7 m ▲	18:02	1,5 m ▼			48	baixo			
27 Dom		6:52	17:40	1:01	2,6 m ▲	23:50	2,8 m ▲	5:12	1,6 m ▼	11:16	2,8 m ▲	17:46	1,3 m ▼	58	médio	
28 Seg		6:53	17:39	5:53	1,4 m ▼	12:03	3,0 m ▲	18:18	1,2 m ▼			67	médio			
29 Ter		6:54	17:38	0:29	2,9 m ▲	6:26	1,2 m ▼	12:42	3,1 m ▲	18:47	1,1 m ▼	74	alto			
30 Qua		6:55	17:37	1:03	3,1 m ▲	6:57	1,1 m ▼	13:16	3,2 m ▲	19:14	1,0 m ▼	79	alto			
31 Qui		6:56	17:36	1:35	3,2 m ▲	7:27	0,9 m ▼	13:49	3,3 m ▲	19:42	0,9 m ▼	82	alto			

albufeira'26

CANDIDATA A CIDADE EUROPEIA DO DESPORTO

CANDIDATE EUROPEAN CITY OF SPORT



Desporto para Todos
Sports for All

**Albu
feira**

O
melhor
do
desporto
está aqui.